



# Rapport de la Situation Epidémiologique Maladie à Virus Ebola en Guinée Compte à rebours : J 03/42 19/11/2015

## I. Points saillants

- Zéro (0) nouveau cas confirmé notifié ce jour dans le pays ;
- J21 avec zéro (0) cas confirmé notifié dans le pays ;
- J 03 du compte à rebours avant la déclaration de fin de l'épidémie;
- J 06 de la fin du suivi des derniers contacts du pays.

## II. Dynamique de l'épidémie

Table 1: Répartition des cas notifiés par préfecture le 19/11/2015, Guinée

	Cas Confirmés	Cas Probables	Cas Suspects	Total
Total	0	0	0	0

Carte 1: Répartition par préfecture des cas confirmés et classification des préfectures selon le niveau d'alerte, 29/10/2015-19/11/2015 (21 jours), Guinée



Données épidémiologiques et cartes disponibles sur <http://guinea-ebov.github.io/>



### Guinée - Epidémie de la Maladie à virus Ebola

Graphique 1: Nombre de Jours par Préfecture depuis la confirmation du dernier cas par le Laboratoire, 19/11/ 2015

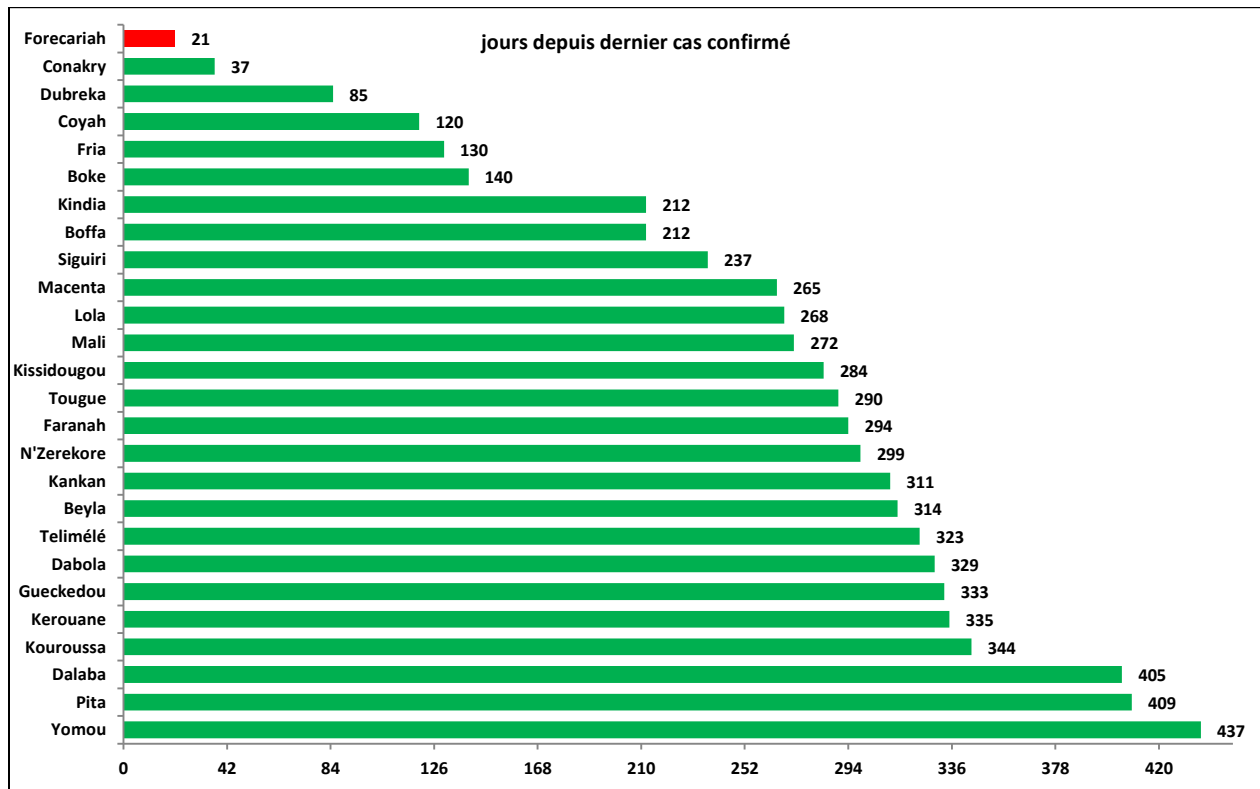

Carte 2 : Incidence des maladies fébriles rapportées par préfecture pour 100 000 habitants, 19/11/2015, Guinée

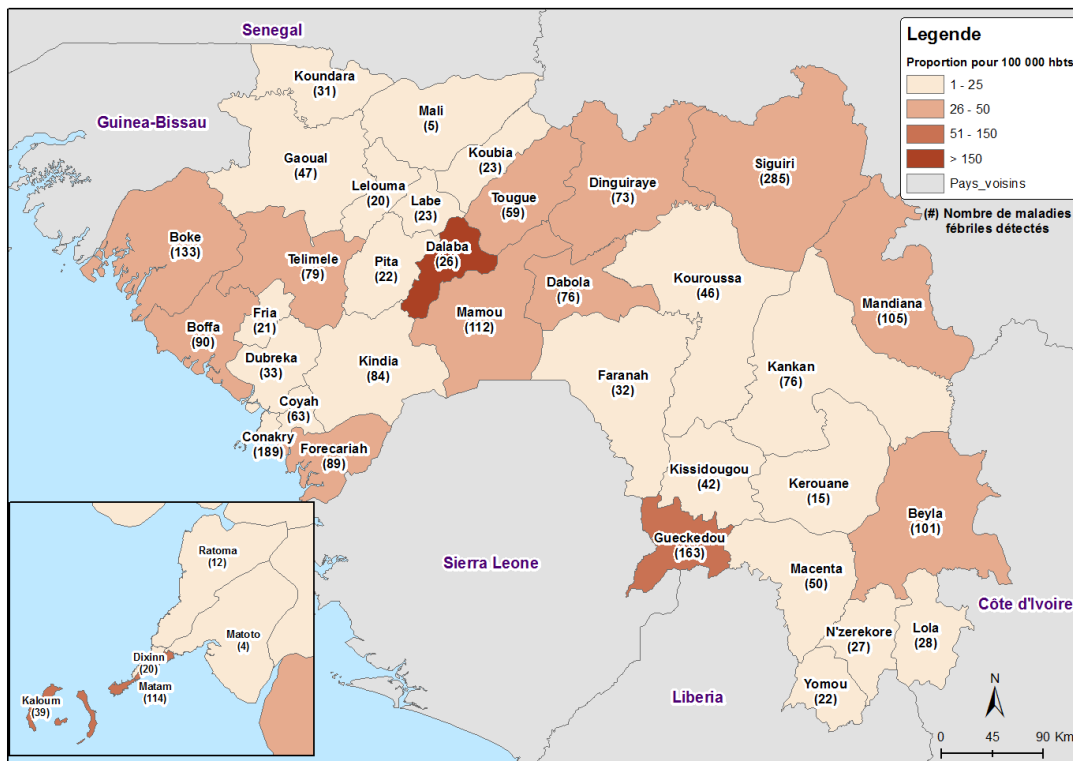



### Guinée - Epidémie de la Maladie à virus Ebola

**Graphique 2:** Evolution des maladies fébriles rapportées dans quelques préfectures de la basse côte au cours des 7 derniers jours, Guinée

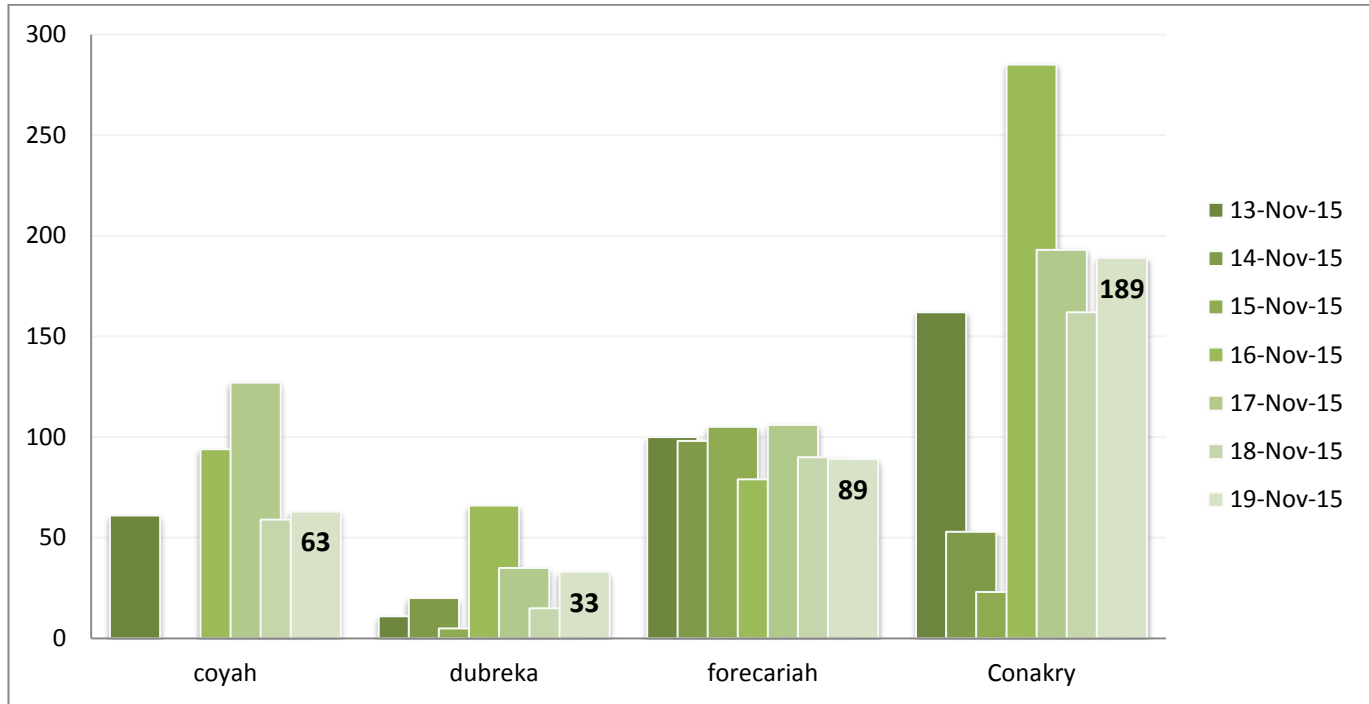

**Graphique 3:** Evolution des maladies fébriles rapportées dans les communes de Conakry au cours des 7 derniers jours, Guinée

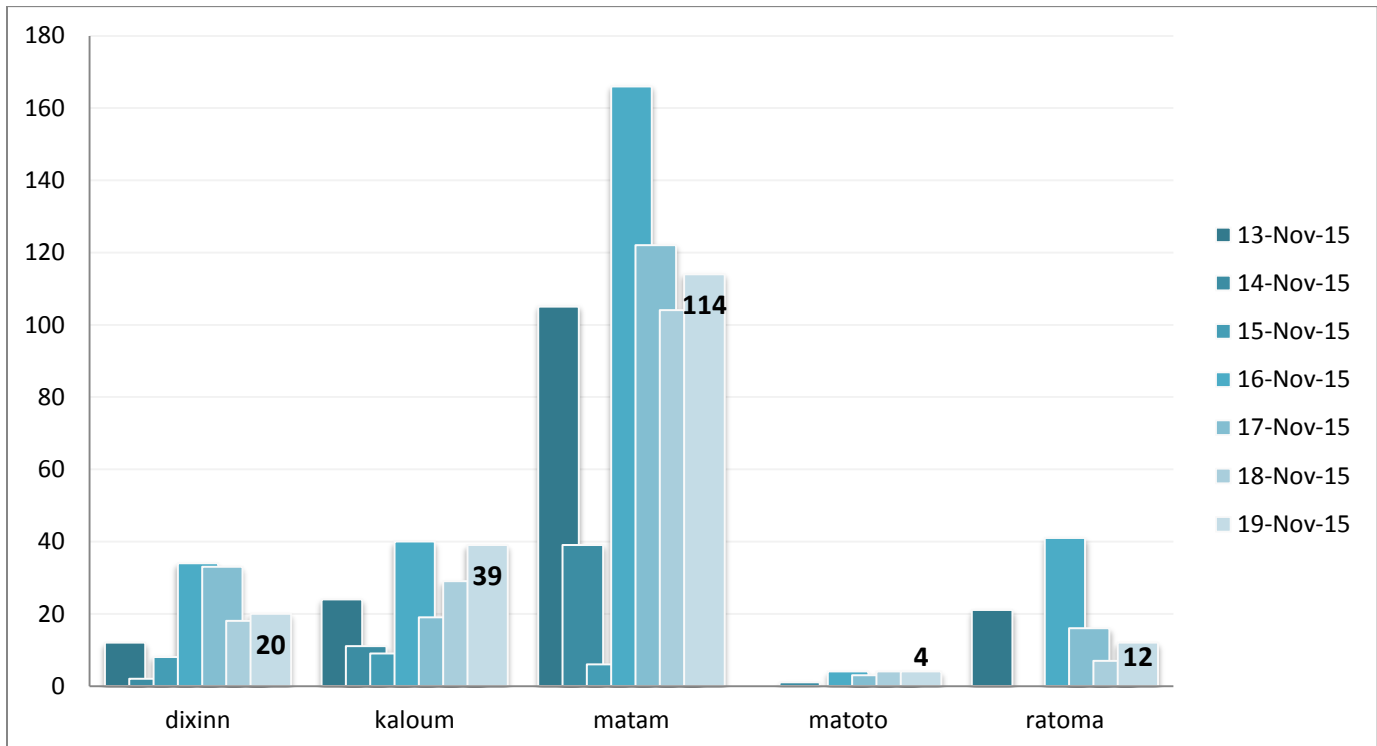



### Guinée - Epidémie de la Maladie à virus Ebola

Carte 3: Pourcentage de décès communautaires notifiés sur décès attendus par préfecture, 19/11/2015, Guinée

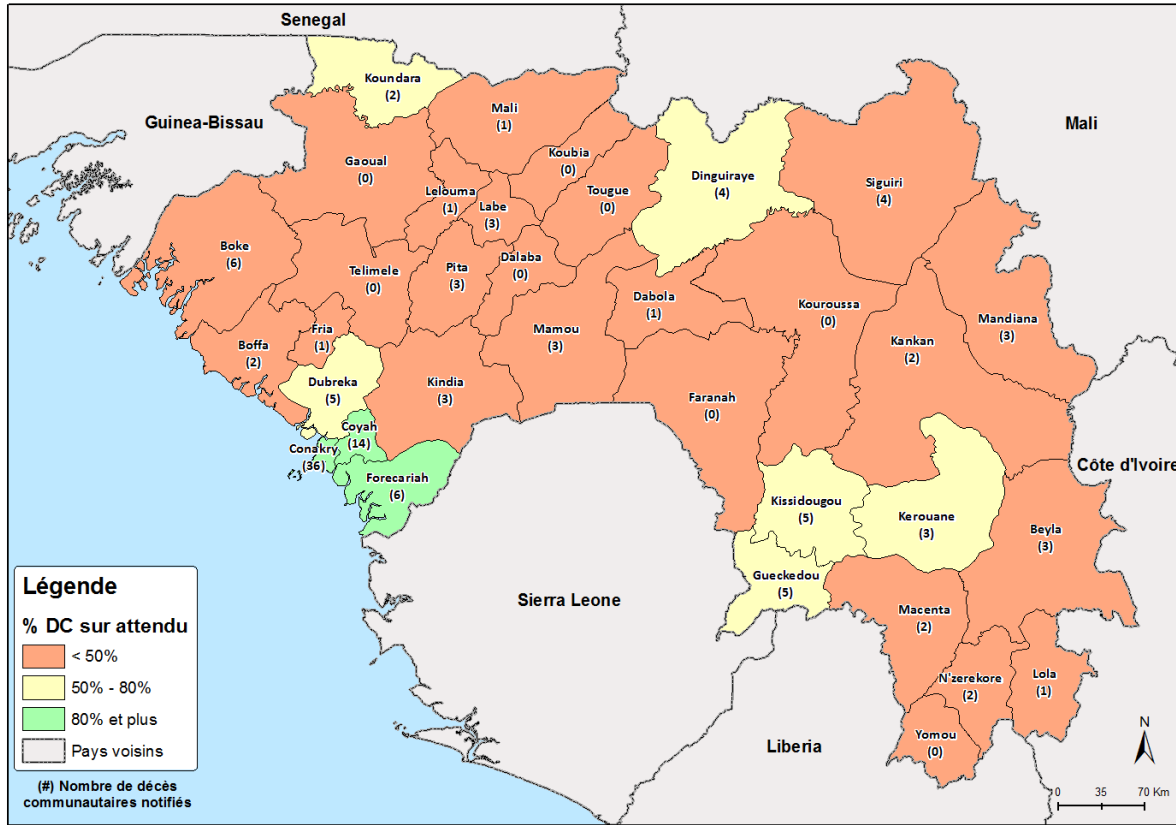

Graphique 4: Décès notifiés par rapport aux décès attendus par préfecture de la basse côte au cours des 7 derniers jours, Guinée

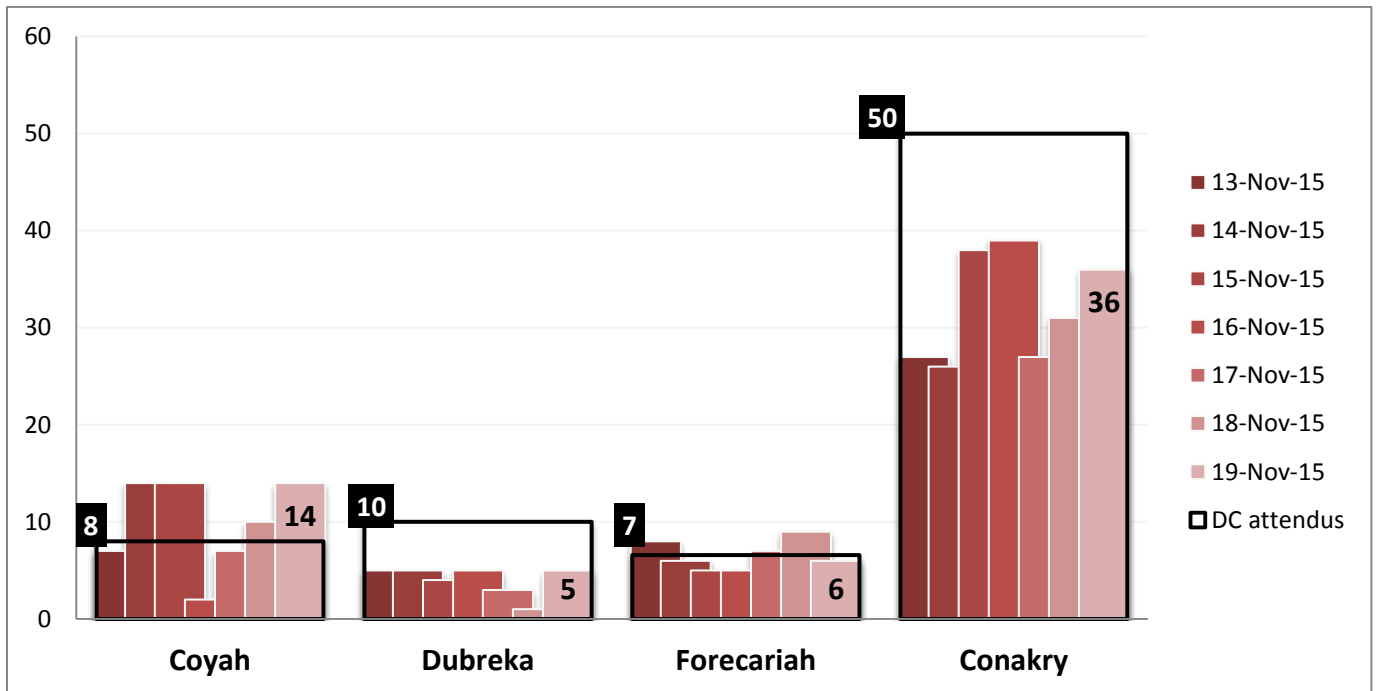



**Guinée - Epidémie de la Maladie à virus Ebola**

**Graphique 5:** Décès notifiés par rapport aux décès attendus dans les communes de Conakry au cours des 7 derniers jours, Guinée

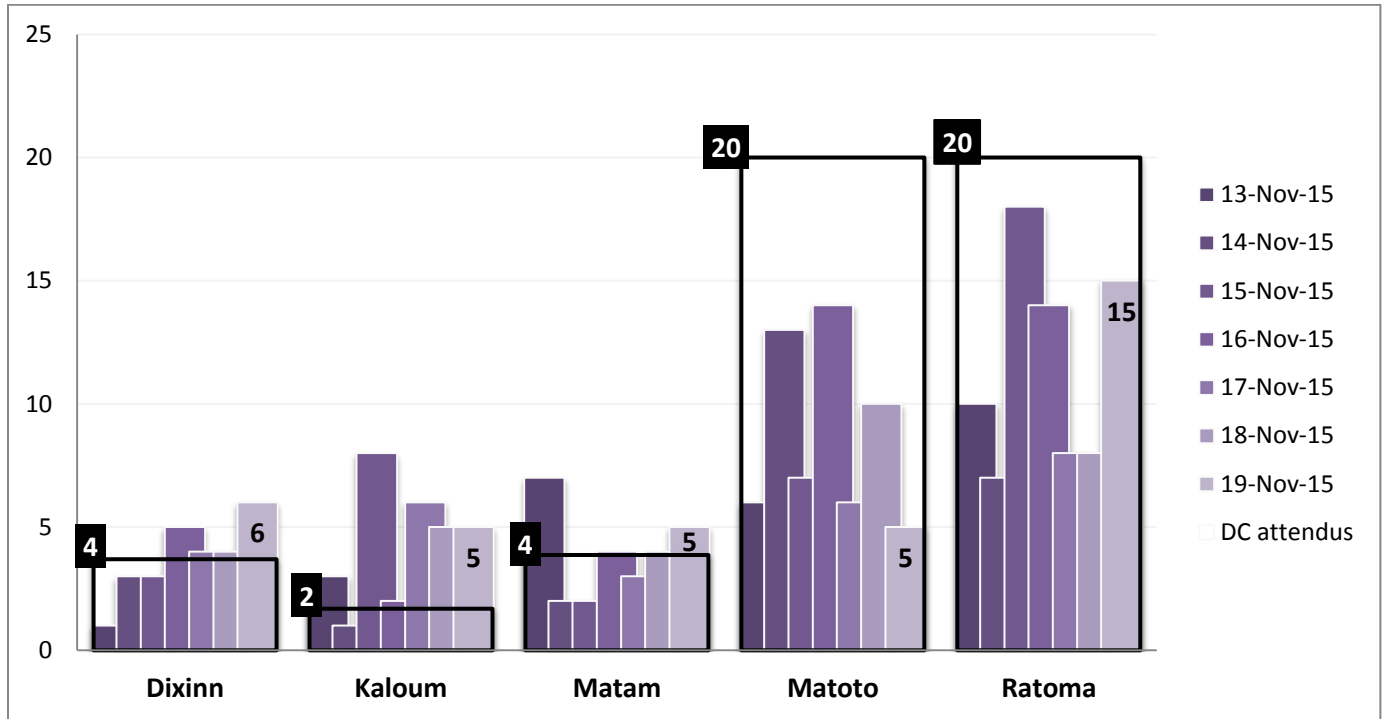

**Table 3:** Tableau récapitulatif des échantillons testés le 19/11/2015, Guinée

LABORATOIRES	Echantillons reçus	Echantillons testés (Sang et Salive)	Echantillons positifs	Echantillons négatifs	Echantillons en attente
IPD Donka	33	33	0	33	0
EUMLabCoyah	11	11	0	11	0
CREMS Kindia	9	9	0	9	0
IP France Macenta	0	0	0	0	0
KPLAN Forécariah	5	5	0	5	0
REDC Conakry	15	15	0	15	0
EUWAMLAB	0	0	0	0	0
KPLAN ID Conakry	17	17	0	17	0
<b>Total</b>	<b>90</b>	<b>90</b>	<b>0</b>	<b>90</b>	<b>0</b>



### Guinée - Epidémie de la Maladie à virus Ebola

Carte 4 : Carte récapitulative des échantillons testés par préfecture, le 19/11/2015, Guinée

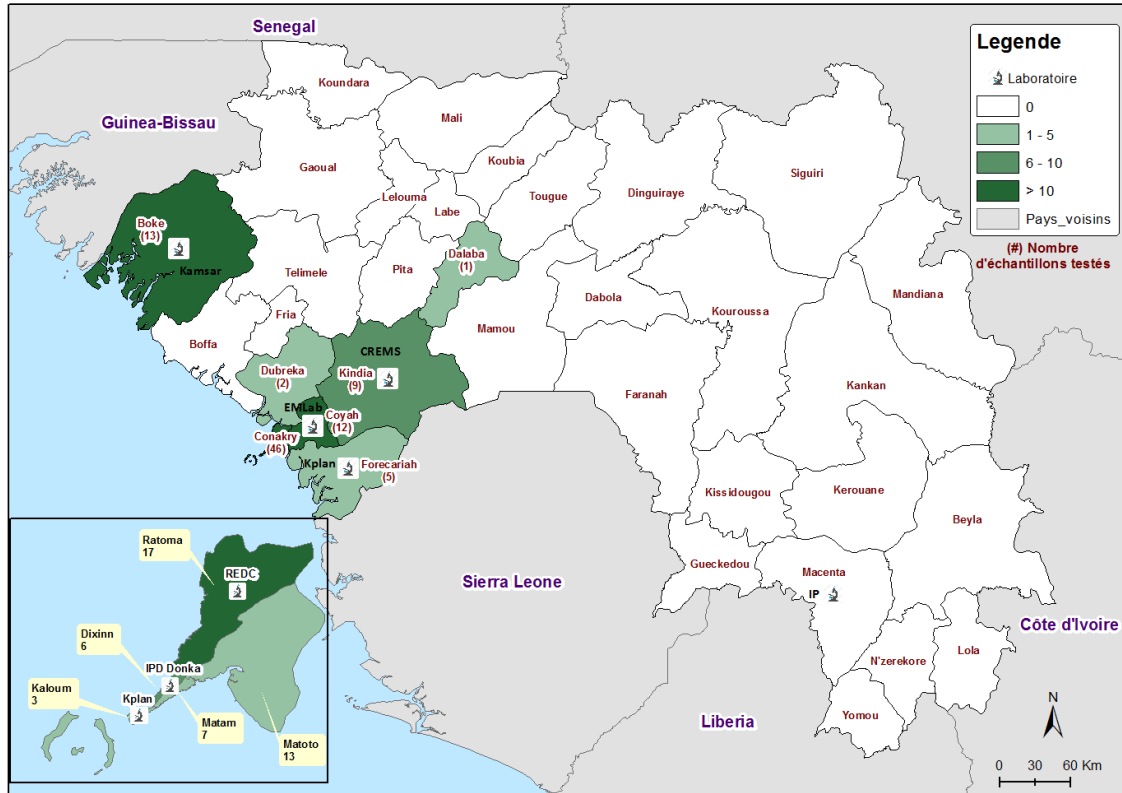

\*Valeurs manquantes pour préfecture = 2

Graphique 6 : Distribution des cas notifiés, par semaine (début des signes\*), 30/12/2013 – 19/11/2015, Guinée

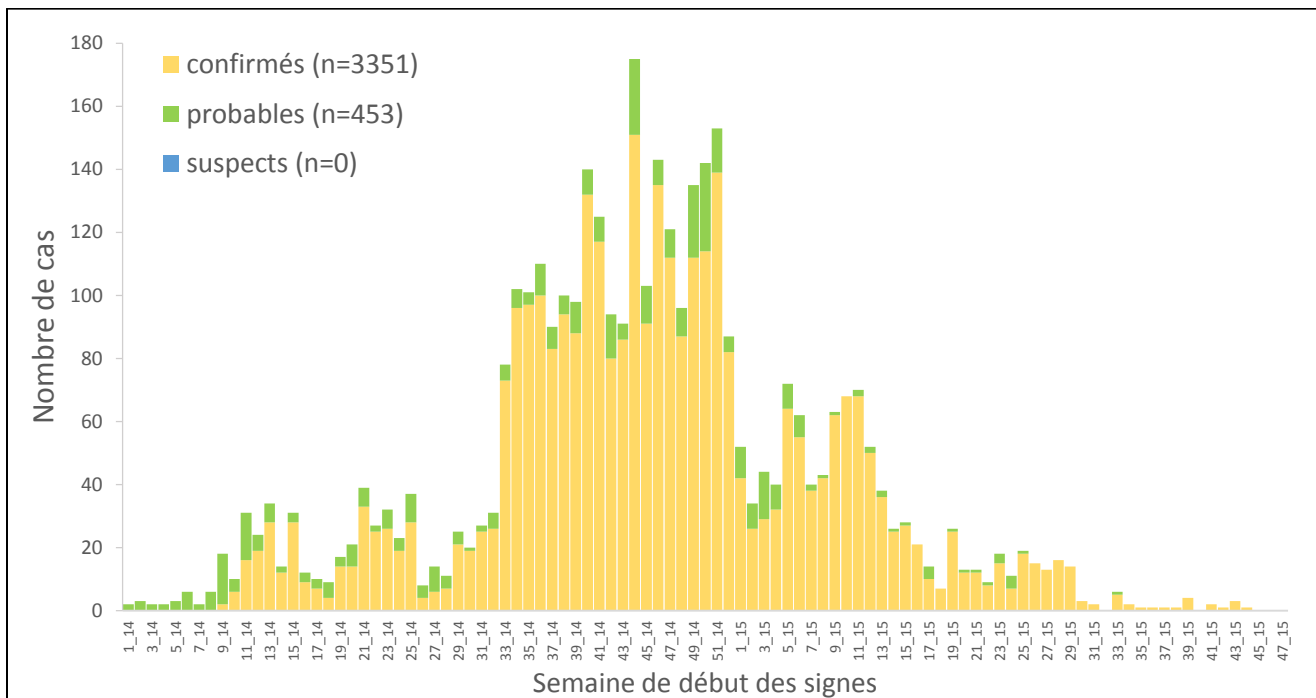

\*Valeurs manquantes pour date de début des signes = 0



### Guinée - Epidémie de la Maladie à virus Ebola

Graphique 7 : Distribution des cas confirmés et décès, par mois de confirmation et de décès, 30/12/2013-19/11/2015, Guinée

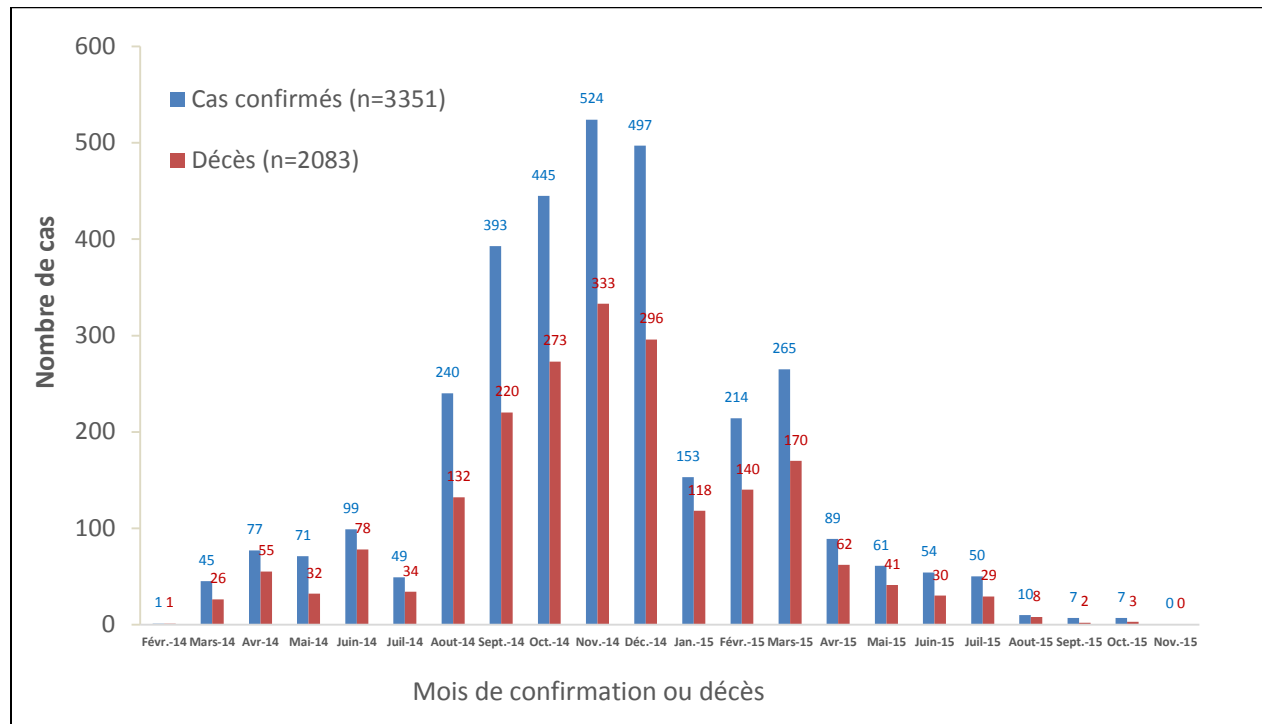

Graphique 8 : Evolution hebdomadaire selon le statut final des patients (Confirmés) au CTE, 30/12/2013-19/11/2015, Guinée

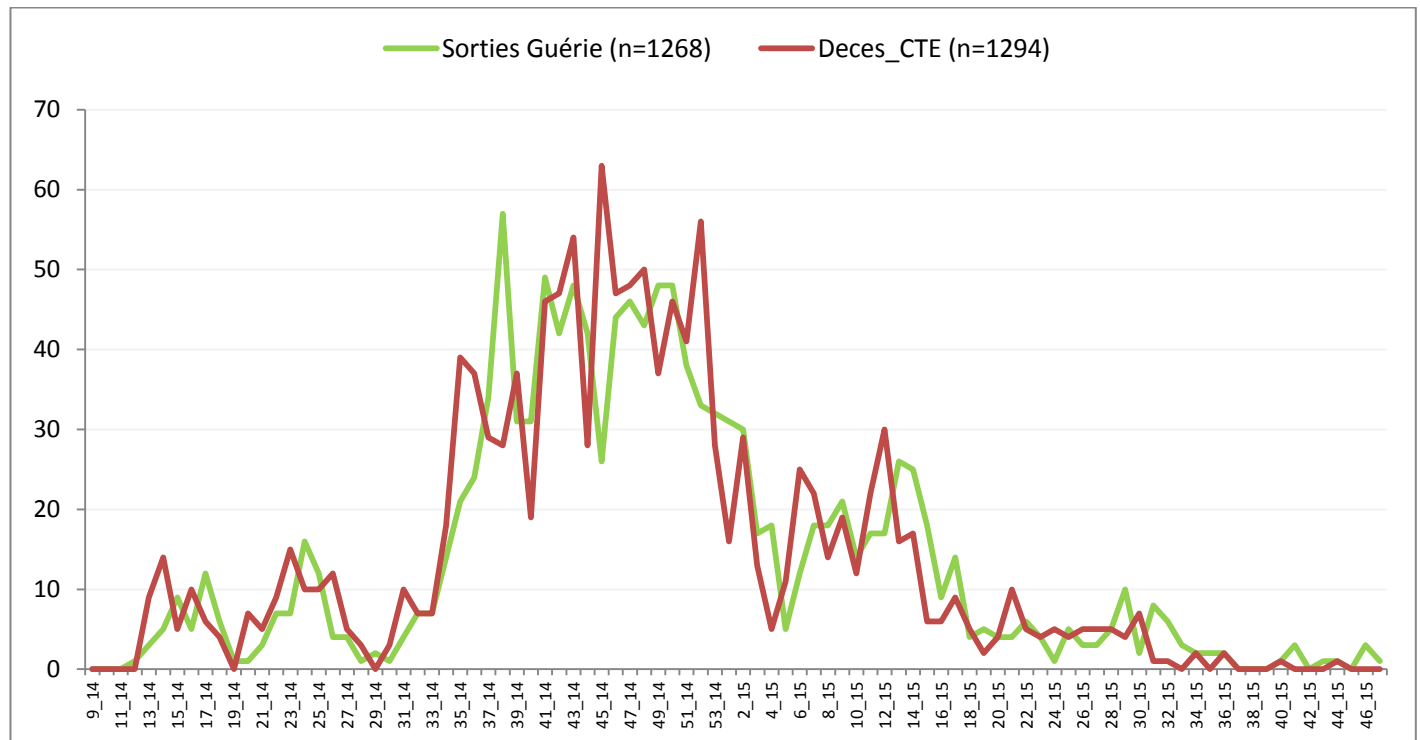

\*Valeurs manquantes pour le statut final =0

**Guinée - Epidémie de la Maladie à virus Ebola**

Table 4 : Situation totale des cas à la date du 19/11/2015

	TOTAL CAS	DECEDES	
Total cas confirmés	3351	2083	62%
Total cas probables	453	453	
Total cas suspects	0	0	
Total de cas (confirmés, probables et suspects)	3804	2536	
<i>Personnel de santé</i>	<i>186 211</i>	<i>115</i>	<i>55%</i>





## Guinée - Epidémie de la Maladie à virus Ebola

Données épidémiologiques, Ebola\_Guinée 19/11/2015

Description	Totaux	Conakry	Gueckedou	Mécenta	Dabola	Kissidougou	Dingirayé	Teilméte	Boffa	Kouroussa	Siguiri	Pita	Nzékoré	Yomou	Dubréka	Forécariah	Kerouane	Coyah	Dalaba	Beyla	Kindia	Lola	Boke	Mamou	Maïli	Faranah	Kankan	Fria	Koundara	Gaoual	Tougué	
<b>Nouveaux cas enregistrés ce jour*</b>																																
Nouveaux Cas suspects	0																															
Nouveaux Cas Probables	0																															
Nouveaux Cas confirmés	0																															
<b>Total des nouveaux cas enregistrés ce jour</b>	<b>0</b>	<b>0</b>	<b>0</b>	<b>0</b>	<b>0</b>	<b>0</b>	<b>0</b>	<b>0</b>	<b>0</b>	<b>0</b>	<b>0</b>	<b>0</b>	<b>0</b>	<b>0</b>	<b>0</b>	<b>0</b>	<b>0</b>	<b>0</b>	<b>0</b>	<b>0</b>	<b>0</b>	<b>0</b>	<b>0</b>	<b>0</b>	<b>0</b>	<b>0</b>	<b>0</b>	<b>0</b>	<b>0</b>	<b>0</b>	<b>0</b>	
<b>Cumul des cas</b>																																
Total des Cas suspects	0	0	0	0	0	0	0	0	0	0	0	0	0	0	0	0	0	0	0	0	0	0	0	0	0	0	0	0	0	0	0	
Total des Cas Probables	453	38	112	27	5	36	1	3	17	2	8	1	43	0	13	52	1	7	0	0	35	18	4	0	0	24	1	5	0	0	0	
Total des Cas confirmés	3351	573	270	717	8	100	0	40	36	18	26	7	213	11	147	433	160	237	9	47	78	93	32	0	5	46	31	12	0	0	2	
<b>Cumul (des cas confirmés, probables et suspects)</b>	<b>3804</b>	<b>611</b>	<b>382</b>	<b>744</b>	<b>13</b>	<b>136</b>	<b>1</b>	<b>43</b>	<b>53</b>	<b>20</b>	<b>34</b>	<b>8</b>	<b>256</b>	<b>11</b>	<b>160</b>	<b>485</b>	<b>161</b>	<b>244</b>	<b>9</b>	<b>47</b>	<b>113</b>	<b>111</b>	<b>36</b>	<b>0</b>	<b>5</b>	<b>70</b>	<b>32</b>	<b>17</b>	<b>0</b>	<b>0</b>	<b>2</b>	
<b>Décès</b>																																
Nouveaux décès confirmés ce jour *	0																															
Nouveaux décès probables ce jour *	0																															
Total des décès probables	453	38	112	27	5	36	1	3	17	2	8	1	43	0	13	52	1	7	0	0	35	18	4	0	0	24	1	5	0	0	0	
Total des décès confirmés	2083	284	204	474	8	71	0	17	26	11	16	3	138	5	88	284	97	133	2	28	50	66	18	0	3	31	20	5	0	0	1	
<b>Cumul des décès ( probables et confirmés)</b>	<b>2536</b>	<b>322</b>	<b>316</b>	<b>501</b>	<b>13</b>	<b>107</b>	<b>1</b>	<b>20</b>	<b>43</b>	<b>13</b>	<b>24</b>	<b>4</b>	<b>181</b>	<b>5</b>	<b>101</b>	<b>336</b>	<b>98</b>	<b>140</b>	<b>2</b>	<b>28</b>	<b>85</b>	<b>84</b>	<b>22</b>	<b>0</b>	<b>3</b>	<b>55</b>	<b>21</b>	<b>10</b>	<b>0</b>	<b>0</b>	<b>1</b>	
<b>Létalité des cas confirmés</b>	<b>62%</b>	<b>50%</b>	<b>76%</b>	<b>66%</b>	<b>100%</b>	<b>71%</b>	<b>0%</b>	<b>43%</b>	<b>72%</b>	<b>61%</b>	<b>62%</b>	<b>43%</b>	<b>65%</b>	<b>45%</b>	<b>60%</b>	<b>66%</b>	<b>61%</b>	<b>56%</b>	<b>22%</b>	<b>60%</b>	<b>64%</b>	<b>71%</b>	<b>56%</b>	<b>0%</b>	<b>60%</b>	<b>67%</b>	<b>65%</b>	<b>42%</b>	<b>0%</b>	<b>0%</b>	<b>50%</b>	
<b>Agents de sante</b>																																
Nouveaux cas confirmés enregistrés parmi les agents de santé ce jour *	0																															
Cumul des cas confirmés parmi les agents de santé.	196	76	8	13	3	5	0	1	2	0	3	1	18	2	9	10	12	20	0	3	1	3	4	0	0	1	1	0	0	0	0	
Cumul des cas probables parmi les agents de santé	15	5	5	1	0	0	0	1	0	0	0	0	0	0	0	2	0	0	0	0	0	0	0	0	0	1	0	0	0	0	0	
Cumul (des cas confirmés et probables) parmi les agents de santé	211	81	13	14	3	5	0	2	2	0	3	1	18	2	9	12	12	20	0	3	1	3	4	0	0	2	1	0	0	0	0	
Nouveaux décès enregistrés parmi les agents de santé ce jour	0	0	0	0	0	0	0	0	0	0	0	0	0	0	0	0	0	0	0	0	0	0	0	0	0	0	0	0	0	0	0	
Cumul des décès confirme parmi les agents de sante	100	32	4	11	3	5	0	0	2	0	1	1	11	1	4	3	8	8	0	2	0	0	2	0	0	1	1	0	0	0	0	
Cumul des décès (Confirmés + probables) parmi les agents de sante	115	37	9	12	3	5	0	1	2	0	1	1	11	1	4	5	8	8	0	2	0	0	2	0	0	2	1	0	0	0	0	
<b>Admissions et sorties CTE</b>																																
Nouvelles admissions au CTE ce jour *	2	2																														
Nombre total des cas hospitalisés dans le CTE	0	0	0	0	0	0	0	0	0	0	0	0	0	0	0	0	0	0	0	0	0	0	0	0	0	0	0	0	0	0	0	
Nombre total des sorties ce jour du CTE	2	2	0	0	0	0	0	0	0	0	0	0	0	0	0	0	0	0	0	0	0	0	0	0	0	0	0	0	0	0	0	
Cumul des admissions au CTE	6527	2299	1528	1391	0	0	0	0	0	0	8	3	126	0	0	589	12	423	0	0	106	0	42	0	0	0	0	0	0	0	0	
<b>Contacts</b>																																
Nouveaux contacts enregistrés ce jour *	0																															
Nombre de contacts sortis ce jour	0																															
Nombre de contacts a suivre ce jour	0																															
Nombre de contacts suivis ce jour	0																															
Pourcentage des contacts suivis (%)	0.00																															
<b>Laboratoire</b>																																
Nombre d'échantillons collectés ce jour	90	65														5		11					9									
Nombre d'échantillons en cours de test	0	0																														
Total des échantillons testés	28220	16410	2393	274									115			2518		4602				1307		601								
Date de confirmation du dernier cas		13/10/2015	20/12/2014	26/02/2015	24/12/2014	7/02/2015		30/12/2014	20/04/2015	9/12/2014	26/09/2015	5/10/2014	23/01/2015	7/09/2014	25/08/2015	20/10/2015	18/12/2014	21/07/2015	9/10/2014	8/01/2015	20/06/2015	23/02/2015	1/07/2015		19/02/2015	28/01/2015	11/01/2015	11/07/2015		1/02/2015		
Nombre de jour avec zéro(0) cas confirmé		37	334	266	330	285		324	213	345	238	410	300	438	86	21	336	121	406	315	213	269	141		273	295	312	131		291		

\*les données sur les nouveaux cas sont déjà prises en compte dans le cumul.